CERISE SUR LE GÂTEAU

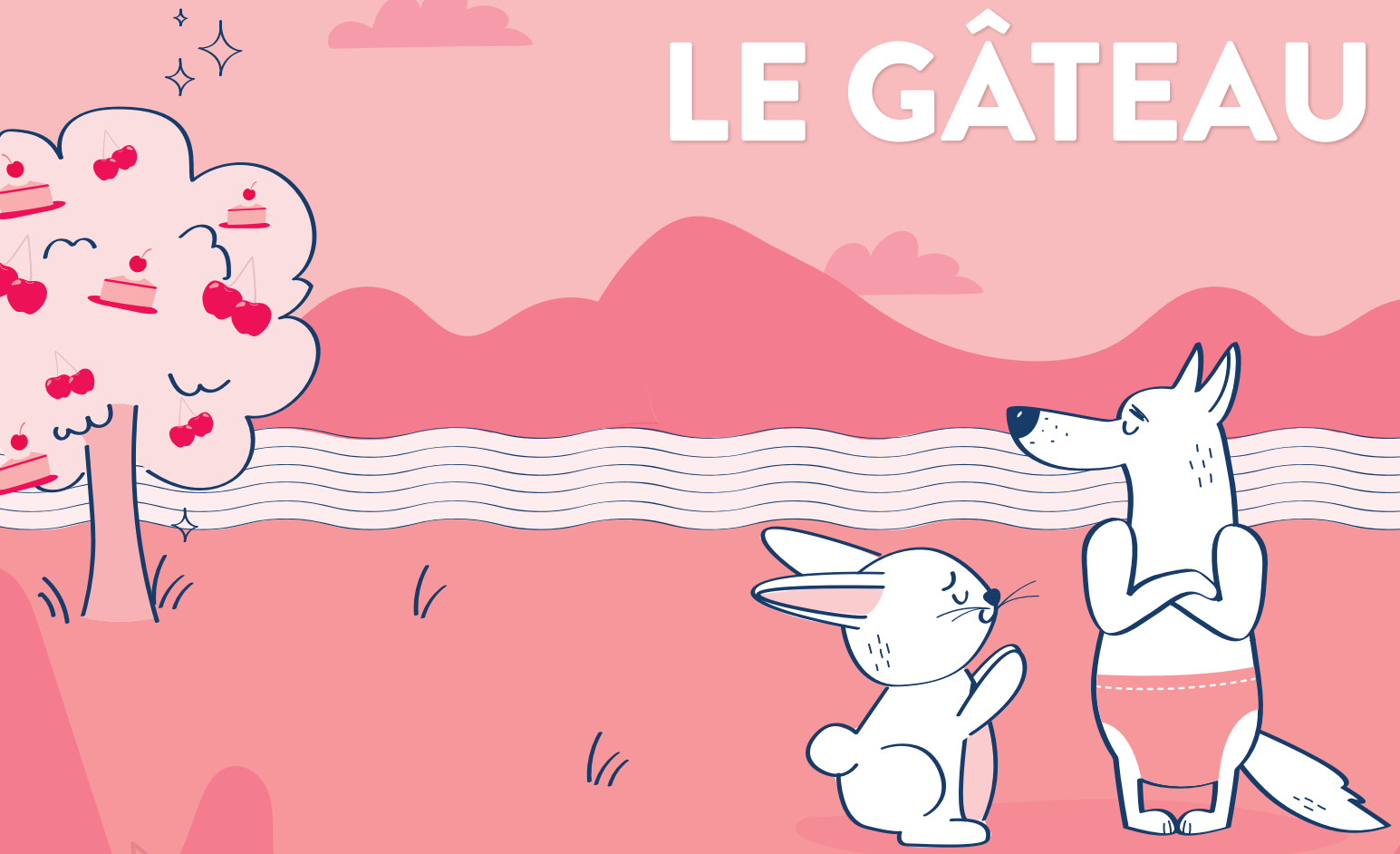

Rivadouce

Il était une fois Loupiot
qui n'aimait pas l'eau.

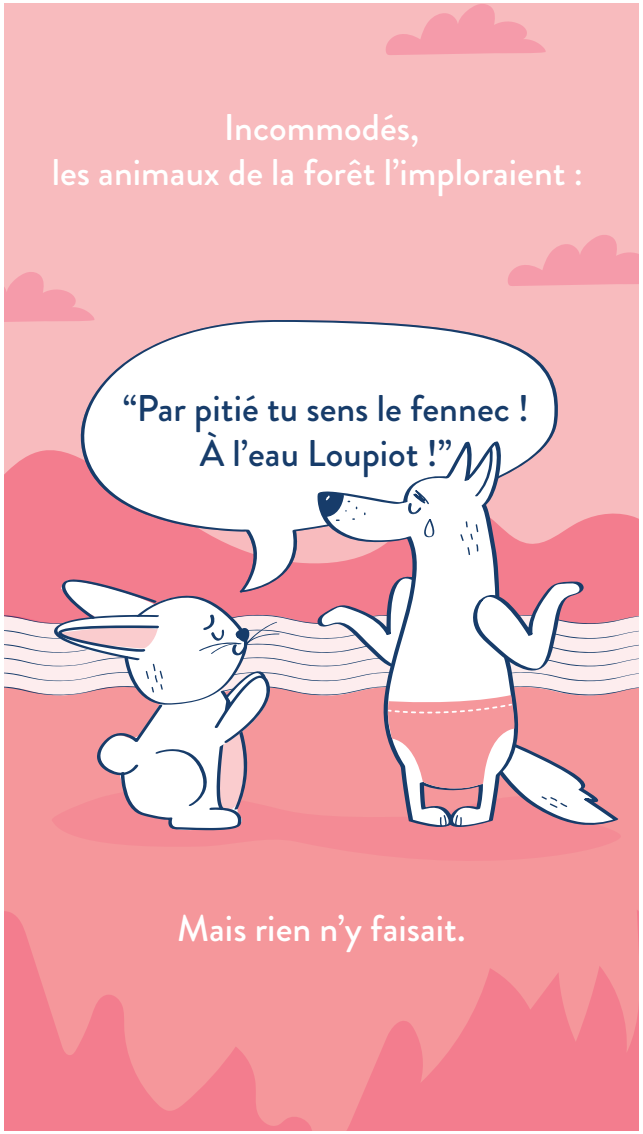
Incommodés,
les animaux de la forêt l'imploraient :
"Par pitié tu sens le fennec !
À l'eau Loupiot !"
Mais rien n'y faisait.

Un jour, un perroquet enchanté aussi coloré
que parfumé eut une idée.
D'un coup de bec magique, il fit pousser un
arbre beau à croquer.
Au bout de ses grandes branches poussaient
non pas des fleurs mais des cerises et des
parts de gâteau.
Malin, le perroquet savait que Loupiot en
raffolait.

Ni une ni deux, Loupiot grimpa sur l'arbre pour les dévorer.

Mais la branche était si grande qu'à peine à mi chemin, elle commença à se courber sur la rivière qui formait un grand bassin.

Alors que Loupiot s'apprêtait à saisir un gâteau, la branche céda !

Et plouf ! Loupiot plongea dans la rivière avec de l'eau jusqu'au museau.

Mais à sa grande surprise, le bain était doux, sucré et fruité car il sentait bon la cerise.

Et c’est ainsi que fut baptisé Loupiot et le gel douche Cerise sur le gâteau.